

Market Comment

Saravut Tachochavalit, Analyst

TEL : +66 (2) 088-9754

EMAIL : Saravut.ta@rhbgroup.com

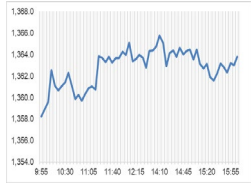

Open	1,358.70
High	1,365.78
Low	1,356.96
Closed	1,364.27
Chg.	3.17
Chg.%	0.23
Value (mn)	41,468.00
P/E (x)	17.91
P/BV (x)	1.32
Yield (%)	3.41
Market Cap (bn)	16,864.55
Up	272
Down	158
Unchanged	219

SET 50-100 – MAI – Futures Index

	Closed	Chg.	(%)
SET 50	836.55	1.81	0.22
SET 100	1,852.35	5.08	0.28
S50_Con	833.50	1.10	0.13
MAI Index	393.27	4.12	1.06

Trading Breakdown: Daily

(Bt,m)	Buy	Sell	Net
Institution	4,230.71	3,854.85	375.86
Proprietary	2,386.17	2,822.94	-436.77
Foreign	23,310.15	21,513.94	1,796.21
Local	11,506.94	13,242.24	-1,735.30

Trading Breakdown: Month to Date

(Bt,m)	Buy	Sell	Net
Institution	59,749.45	60,704.82	-955.37
Proprietary	39,495.00	42,071.29	-2,576.26
Foreign	342,560.37	339,356.22	3,204.16
Local	202,409.61	202,082.13	327.45

World Markets Index

	Closed	Chg.	(%)
Dow Jones	38,085.80	-375.12	-0.98
NASDAQ	15,611.76	-100.99	-0.64
FTSE 100	8,078.86	38.48	0.48
Nikkei	37,660.47	31.99	0.09
Hang Seng	17,284.54	83.27	0.48

Foreign Exchange Rates

	Closed	Chg.	(%)
Baht (Onshore)	37.03	0.00	0.00
Yen	155.63	-0.02	0.01
Euro	1.07	0.00	-0.04

Commodities

	Closed	Chg.	(%)
Oil: Brent	88.18	-0.66	-0.74
Oil: Dubai	88.46	0.60	0.69
Oil: Nymex	85.17	1.00	1.19
Gold	2,329.51	-2.95	-0.13
Zinc	2,861.50	65.50	2.34
BDIY Index	1,774.00	-30.00	-1.66

Source: Bloomberg

เลือกเล่นเป็นรายอุตสาหกรรมได้

ตลาดหุ้นสหรัฐฯ ปิดลบ หลังสหรัฐฯ เปิดเผยตัวเลข GDP ที่ขยายตัวต่ำกว่าคาดและตัวเลขเงินเพื่อที่ปรับตัวสูงขึ้นในไตรมาส 1/67 ทำให้นักลงทุนกังวลภาวะ Stagflation ซึ่งจะทำให้เฟดประสบความสำเร็จลำบากในการดำเนินนโยบายการเงิน ทำให้ DOW JONES, NASDAQ, S&P500 ปิด -0.98%, -0.64%, -0.46%

ตลาดหุ้นยุโรปปิดลบ ได้รับผลกระทบจากการเปิดเผยผลประกอบการที่ซบเซาของบริษัทจดทะเบียนในยุโรป ทำให้ DAX, FTSE, CAC40, FTMIB ปิด -0.95%, 0.48%, -0.93%, -0.97%

สัญญาราคาน้ำมันดิบ WTI ส่งมอบเดือนมิ.ย. เพิ่มขึ้น 0.76 ดอลลาร์ปิดที่ 83.57 ดอลลาร์/บาร์เรล ส่วนสัญญาน้ำมันดิบ Brent ส่งมอบเดือนมิ.ย. เพิ่มขึ้น 0.99 ดอลลาร์ปิดที่ 89.01 ดอลลาร์/บาร์เรล แรงหนุนจากการที่นางเจเน็ต เยลเลน รัฐมนตรีคลังสหรัฐฯ แสดงความเห็นว่าการขึ้นดอกเบี้ยสหรัฐฯ ยังคงแข็งแกร่ง หลังในช่วงต้นของการขึ้นดอกเบี้ยในสหรัฐฯ ราคาน้ำมันปรับตัวลงจาก GDP ไตรมาส 1/67 ของสหรัฐฯ ที่ต่ำกว่าคาด แต่ราคาน้ำมันดีดขึ้นในเวลาต่อมา หลังนางเยลเลนเปิดเผยกับรอยเตอร์ว่า กระทรวงพาณิชย์สหรัฐฯ อาจจะปรับเพิ่มประมาณการตัวเลข GDP หลังได้รับข้อมูลเพิ่มเติมและคาดว่าเงินเฟ้ออาจจะชะลอตัวสู่ระดับปกติ

ตลาดหุ้นไทยวานนี้ปรับขึ้นสอดคล้องกับตลาดหุ้นในภูมิภาค นักลงทุนระมัดระวังลงทุนอ่อนที่สหรัฐฯ จะรายงานตัวเลขตัวเลข GDP สหรัฐฯ ในไตรมาส 1/67 ประมาณการครั้งที่ 1 ในคืนวันพฤหัสบดี ซึ่งตลาดคาดว่า GDP สหรัฐฯ จะขยายตัว 2.5-2.6% ผลปรากฏว่ากระทรวงพาณิชย์สหรัฐฯ เปิดเผย GDP ไตรมาส 1/67 ขยายตัวเพียง 1.6% ขยายตัวต่ำสุดในรอบเกือบ 2 ปี ในขณะที่ดัชนีราคาการใช้จ่ายเพื่อการบริโภคส่วนบุคคล (PCE) ในไตรมาส 1/67 พุ่งขึ้น 3.4% สูงกว่าไตรมาส 4/66 ที่ปรับขึ้น 1.8% ส่วนดัชนี PCE พื้นฐาน (Core PCE) พุ่งขึ้น 3.7% สูงกว่า ไตรมาส 4/66 ที่ปรับขึ้น 2.0% คืบหน้าติดตามรายงานตัวเลข Core PCE ของสหรัฐฯ ในเดือนมี.ค. ตลาดคาดว่าจะออกมาที่ระดับ 2.7% เมื่อเทียบกับระดับ 2.8% ในเดือนก.พ. แต่อย่างไรก็ตาม หลังการเปิดเผย GDP ไตรมาส 1/67 ของสหรัฐฯ นักลงทุนให้นำหนักในการปรับลดอัตราดอกเบี้ยของเฟดในปีนี้เป็นเหลือเพียง 1 ครั้ง จากเดิมที่คาดว่าจะปรับลด 3 ครั้ง เนื่องจากนักลงทุนมองความเสี่ยงของเงินเฟ้อสหรัฐฯ ที่ยังทรงตัวในระดับสูงมากกว่าการขยายตัวทางเศรษฐกิจที่ต่ำกว่าคาด สะท้อนจากอัตราผลตอบแทนพันธบัตรรัฐบาลสหรัฐฯ อายุ 10 ปี ยังคงปรับขึ้นมาแตะระดับ 4.7% ในเช้าวันนี้ เราคาดว่า การปรับลดอัตราดอกเบี้ยของเฟดจะเริ่มในช่วงไตรมาส 4/67 หุ้นไทยมีแรงหนุนจากการรายงานผลประกอบการไตรมาส 1/67 ที่ดีกว่าคาด ในหุ้น BH ทำให้มีแรงซื้อเก็งกำไรกลุ่มโรงพยาบาลเกือบทั้งหมด รวมถึงกลุ่มอิเล็กทรอนิกส์ที่ได้แรงหนุนจากค่าเงินบาทที่อ่อนค่า

สมาคมธนาคารไทย เปิดเผยวานนี้ว่า ที่ประชุมคณะกรรมการสมาคมธนาคารไทยได้ออกมาตรการช่วยเหลือเพิ่มเติมในระหว่างเศรษฐกิจไทยยังฟื้นตัวไม่เต็มที่และทั่วถึง โดยการปรับลดอัตราดอกเบี้ยลูกค้ารายย่อยชั้นดี (MRR) ลง 0.25% สำหรับกลุ่มเปราะบาง ทั้งลูกค้าบุคคล และ SMEs เป็นเวลา 6 เดือน เพื่อลดภาระดอกเบี้ย นักวิเคราะห์ของเราคาดว่าในส่วนของ MRR จะครอบคลุมสินเชื่อบ้านบางส่วนและสินเชื่อของ SMEs ซึ่งจะมีผลกระทบต่อกำไรสุทธิราว 3.9% รองลงมาเป็น KBANK และ SCB 2.6% ส่วนแบงก์ที่ได้รับผลกระทบน้อยที่สุดเป็น TISCO 0.3% และ BBL 0.8%

แนวโน้มตลาดหุ้นไทยวันนี้คาดว่า แกว่ง ค่าเงินบาทแข็งค่าอยู่ระดับ 36.98 บาท/ดอลลาร์ในเช้าวันนี้ จากดอลลาร์ที่อ่อนค่าและอัตราผลตอบแทนพันธบัตรรัฐบาลสหรัฐฯ อายุ 10 ปี ฟื้นตัวขึ้นมาเหนือระดับ 4.7% เนื่องจากกระทรวงพาณิชย์สหรัฐฯ รายงานตัวเลขเงินเฟ้อในไตรมาส 1/67 สูงกว่าคาด ระยะสั้นแนะนำซื้อเก็งกำไรในกลุ่มอาหารและเครื่องดื่ม BTG, CPF, GFPT, TFG, TU, ICHI, MALEE, SAPPE และกลุ่มอาหารสัตว์เลี้ยง AAI, ITC

กลยุทธ์การลงทุน

Trading: แนะนำ เก็งกำไร โดยตั้งจุด Stop ถ้า SET ปิดต่ำกว่า 1,350 จุด

Technical Analyzer

Saravut Tachochavalit, Analyst
 TEL : +66 (2) 088 9999 Ext. 9754
 EMAIL : Saravut.ta@rhbgroup.com

SET Index

ลู่หนักด้าน

Figure 1 : SET Index daily chart

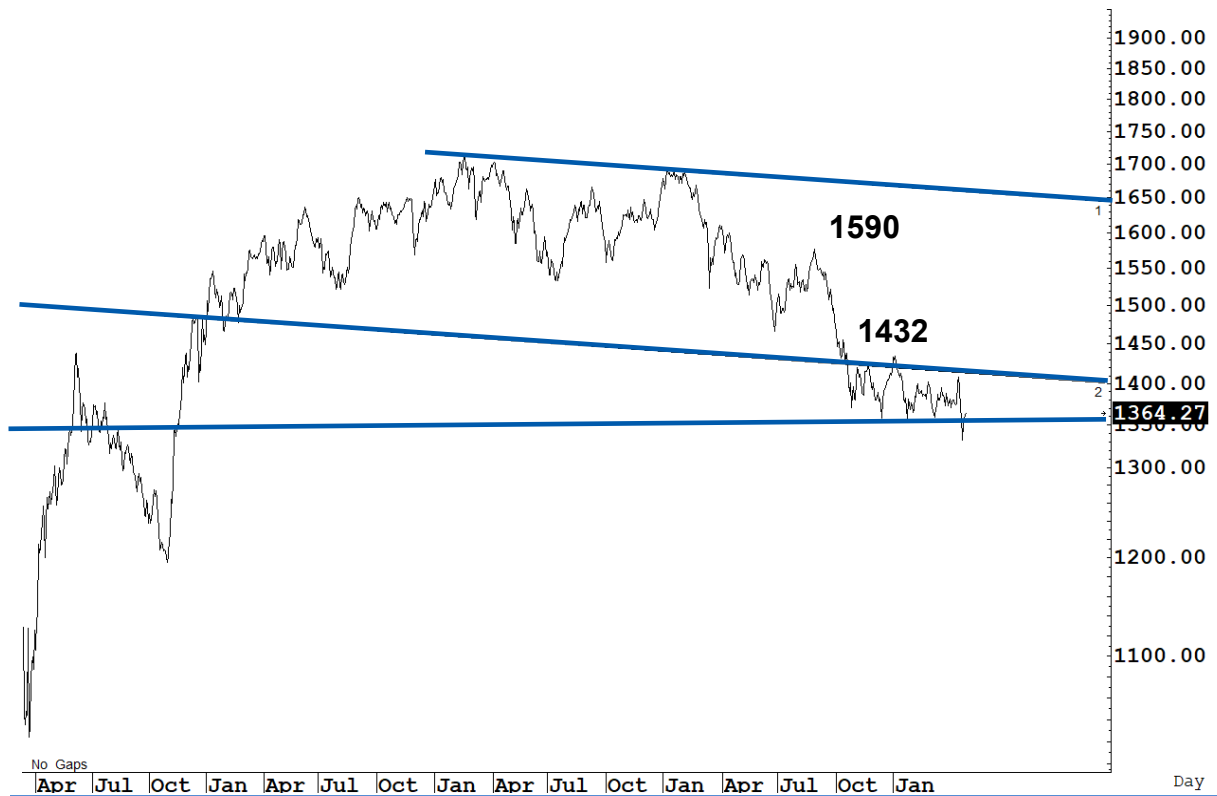

Source: RHB, Aspen

SET Index ปิดที่ 1,364.27 จุด 3.17 จุด มูลค่าการซื้อขาย 41,434 ล้านบาท เพิ่มขึ้นเมื่อเทียบกับปริมาณการซื้อขายวันก่อนหน้า โดยนักลงทุนต่างชาติซื้อสุทธิ 1,796 ล้านบาท และขายสุทธิ 66,122 ล้านบาท YTD

ระยะกลาง : SET Index อยู่ในช่วงปรับฐาน เดือนนี้ถ้ากลับขึ้นไปปิดเหนือ 1,380 จุดเป็นอย่างน้อย เดือนพฤษภาคมลู่หนักขึ้นไปแถว ๆ 1,442 จุด สำหรับทิศทางในไตรมาส 2/2567 คาดว่ากรอบของ SET จะอยู่ระหว่าง 1,250-1,442 จุด แนะนำ ซื้อเมื่ออ่อนตัว สัปดาห์นี้ คาดว่าจะแกว่งในกรอบระหว่าง 1,330-1,372 จุด แนะนำ ลงซื้อ ขึ้นขาย

ระยะสั้น : SET Index ปิดบวก SET มีลู่หนักต่อเมื่อเปิดเหนือ 1,370 จุดเป็นอย่างน้อย จึงจะมีลู่หนักต่อแถว ๆ 1,400 จุดได้ต่อไป สั้น ๆ ไม่ต่ำกว่าแนวรับแถว ๆ 1,353 จุด ยัง trading ต่อได้ หวังผลดีกลับได้ต่อเนื่อง

Saravut Tachochavalit, Analyst
 TEL : +66 (2) 088 9999 Ext. 9754
 EMAIL : Saravut.ta@rhbgroupp.com

Trading Stocks

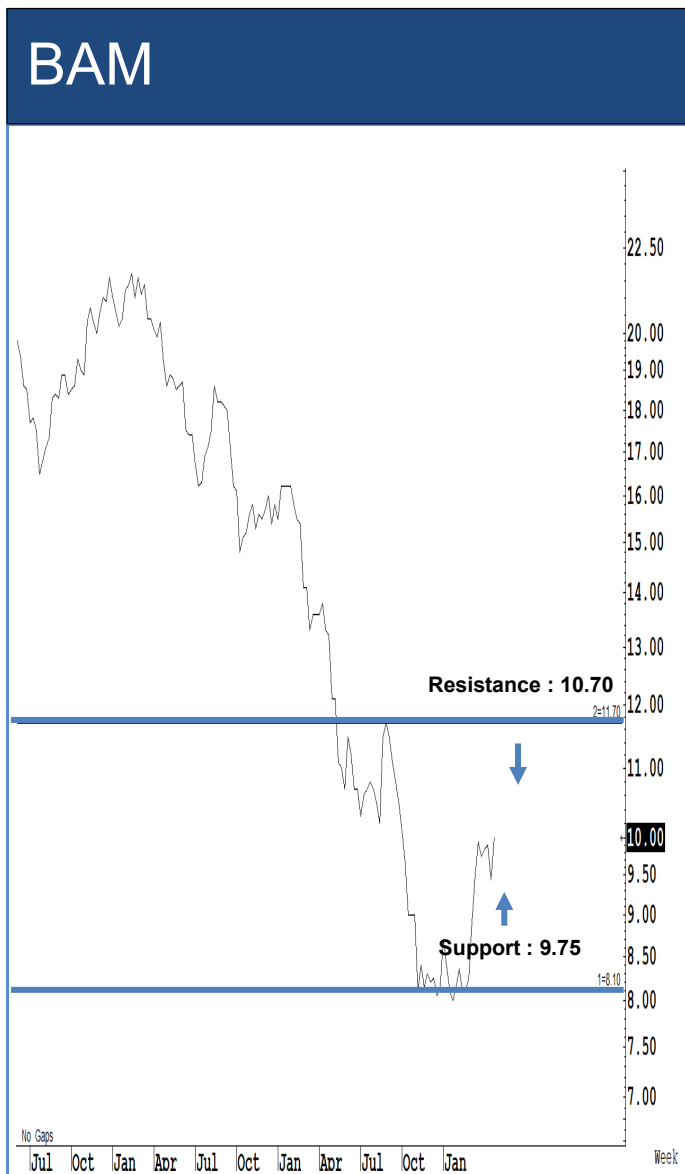

Source: RHB, Bloomberg

ระยะสั้นแกว่งในกรอบ sideways ระหว่าง 9.75-10.70 บาท แนะนำ ลงซื้อ ขึ้นขายในกรอบดังกล่าว ส่วนจุดตัดขาดทุนจะอยู่ที่ 9.50 บาท



Source: RHB, Bloomberg

ระยะสั้นแกว่งในกรอบ sideways ระหว่าง 21-22.40 บาท แนะนำ ลงซื้อ ขึ้นขายในกรอบดังกล่าว ส่วนจุดตัดขาดทุนจะอยู่ที่ 20.70 บาท

SAPPE



Source: RHB, Bloomberg

ระยะสั้นแกว่งในกรอบ sideway up ระหว่าง 95-104 บาท แนะนำ ลงซื้อ ขึ้นขายในกรอบดังกล่าว ส่วนจุดตัดขาดทุนจะอยู่ที่ 93 บาท

MALEE

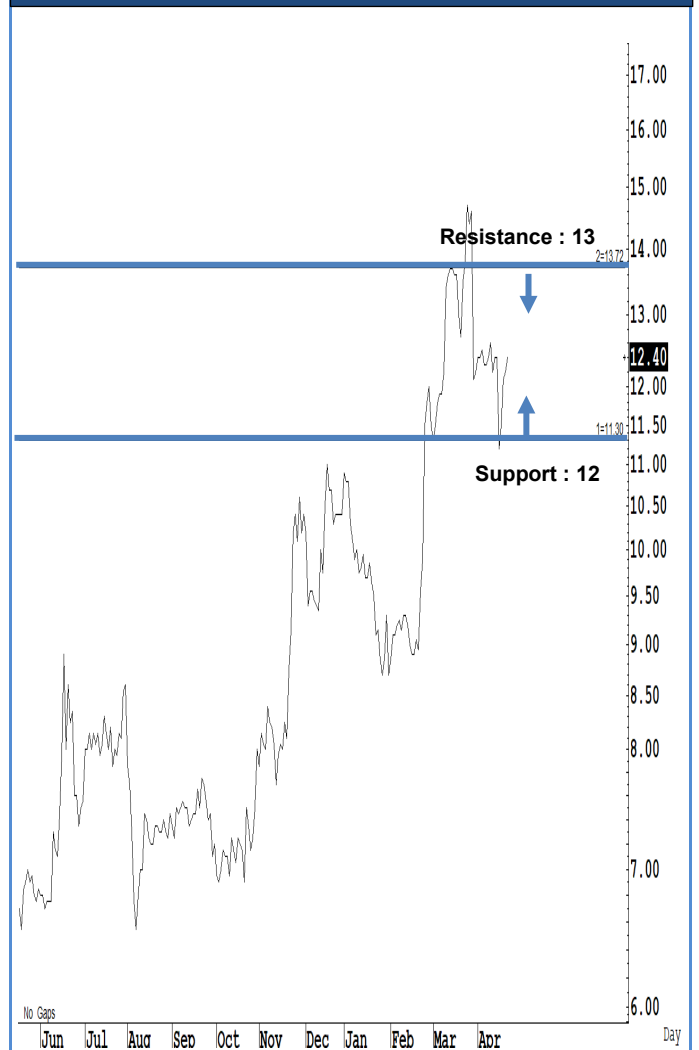

Source: RHB, Bloomberg

ระยะสั้นแกว่งในกรอบ sideway ระหว่าง 12-13 บาท แนะนำ ลงซื้อ ขึ้นขายในกรอบดังกล่าว ส่วนจุดตัดขาดทุนจะอยู่ที่ 11.70 บาท



Source: RHB, Bloomberg

Source: RHB, Bloomberg

ระยะสั้นแกว่งในกรอบ sideways ระหว่าง 21-22 บาท แนะนำ ลงซื้อ ขึ้นขายในกรอบดังกล่าว ส่วนจุดตัดขาดทุนจะอยู่ที่ 20.70 บาท

ระยะสั้นแกว่งในกรอบ sideways up ระหว่าง 4.50-5.20 บาท แนะนำ ลงซื้อ ขึ้นขายในกรอบดังกล่าว ส่วนจุดตัดขาดทุนจะอยู่ที่ 4.40 บาท

Key Stock News (ที่มา: ข่าวหุ้น)

ตลท.ยกระดับกฎเหล็ก! คุมเข้มโรบอทเทรดเชล เพิ่ม Auction ดัดหลังหุ้นร้อน เริ่มใช้ปลาย Q2

ตลาดหลักทรัพย์ฯ สวมบทเข้มอีก เคาะมาตรการหวังลดความผันผวนของราคาหลักทรัพย์ ทั้งการกำกับดูแลพฤติกรรมกรรมการซื้อขายที่ไม่เหมาะสม ใช้กรณีศึกษาจากหุ้น MORE การเพิ่มความคุ้มครองผู้ลงทุน เตรียมนำเกณฑ์ Uptick มาใช้กับหุ้นทุกตัว และหุ้นที่จะถูก short ต้องมีมาร์เก็ตแคปอย่างน้อย 7.5 พันล้านบาท หวังสกัดธุรกรรม Short sell เริ่มใช้ปลายไตรมาส 2/67 รวมถึงโปรแกรมเทรด ห้ามยกเลิกก่อนเวลากำหนด อีกทั้งเตรียมเพิ่ม Circuit Breaker ภายหลังใช้ไม่เกินต้นไตรมาส 3

หุ้นอิเล็กทรอนิกส์ คิกคัก DELTA งบสวย

กลุ่มอิเล็กทรอนิกส์ราคาดี! รับงบไตรมาสแรก จับตา เดลต้า ประกาศงบ Q1 วันนี้ กำไร 4,869 ล้านบาท เพิ่มขึ้น 34.7% ผลจากยอดขายสินค้าเพิ่มขึ้นเป็น 1 พันล้านเหรียญฯ พุ่ง 11% ขณะที่กลุ่ม EV รอคกริ่งปีหลังฟื้นตัว ส่วน HANA และ KCE ประกาศงบเดือน พ.ค.นี้

STX เทรดวันขึ้นเหนือจอก จุดพลุหุ้นเหมืองหินรายแรก

STX ลงระงับเทรด mai วันแรก 26 เม.ย.นี้ จุดพลุ หุ้นเหมืองหินอุตสาหกรรมรายแรก ที่เข้าจดทะเบียนในตลาดหลักทรัพย์ฯ เล็งนำเงินระดมทุนขยายธุรกิจเหมืองหินและแร่แห่งที่ 3 รองรับปริมาณแร่หิน โครไซต์ 2566 กะไร 38.04 ล้านบาท โต 76.5% โบรกฯ ชี้เป้าราคาสูงสุด 3.40 บาท คาดกำไรปี 67-68 ได้เฉลี่ยปีละ 27%

แบงก์รับลูกนายกฯ ลดดอกเบี้ย 0.25%

สมาคมธนาคารไทย สนองนโยบายรัฐ ปรับลดอัตราดอกเบี้ยลูกค้ารายย่อยชั้นดี (MRR) ลง 0.25% ทั้งลูกค้าบุคคล และ SME เป็นเวลา 6 เดือน โบรกฯ มองกระทบต่อหุ้นกลุ่มธนาคารค่อนข้างจำกัด

'พิชัย' ชัดนั้งเก้าอี้ขุนคลัง ลือ 'ไฉ่' ประธานตลาด

พิชัย ชูเนวหวิธ ยื่นลาออกประธานตลาดหลักทรัพย์ฯ (ตลท.) มีผล 25 เม.ย. 67 เตรียมรับตำแหน่ง รว.คลัง คาดใช้เวลา 1-2 เดือนสรรหากรรมการ ตลท.คนใหม่ ที่เป็นโคตาของ ก.ล.ด. ลือ! ทาบ ไฉ่-กิตติรัตน์ ณ ระนอง เข้ามานั่งเป็นกรรมการแทน ส่วนตำแหน่งผู้จัดการ ตลท. ล่าสุด ทาบทามบุคคลไว้แล้ว รอมาขึ้นโบสถ์มกราคมในวันที่ 30 เม.ย.นี้

BDMS จับตางบ Q1 เร็ว กำไรพุ่งเจียด 4 พันล้าน

หุ้น BDMS ต่อ! จับตา 14 พ.ค.นี้ แจงงบไตรมาส 1/67 แจ่ม! อานิสงส์ผู้กู้คนไทย-ต่างชาติทะลัก! โบรกฯ คาดกำไรกำไร 3,952 ล้านบาท โต 10.45% เขียวชิว ชี้เป้าราคา 35 บาท หลัง BH ประกาศงบ Q1 ดีเกินคาด พันกำไรสุทธิเจียด 2 พันล้านบาท โต 25% โบรกฯ ชี้ Q2 โตไม่หยุด แน่ ชี้เป้าราคา 300 บาท

WPH ส่งชก Q1 โต แจ้ง 15 พ.ค.นี้ 'รพ.วัฒนแพทย์ สมุย' ภูเก็ตรับผู้ป่วยประกันสังคมเริ่มต้นปี 68

WPH ภูเก็ตหนึ่งเดียวรับผู้ป่วยประกันสังคม รพ.วัฒนแพทย์ สมุย คาดเริ่มให้บริการแฟลตแรกต้นปี 68 แย้มผลงานไตรมาส 1/67 โตแจ่ม! แจ้ง 15 พ.ค. 67 ส่วนไตรมาส 2/67 โตสวนโลวซีซีขึ้นรับผู้ป่วยต่างชาติ-ไทยเพิ่มขึ้น เล็งเปิดบริการห้องปฏิบัติการตรวจสวนหัวใจ-หลอดเลือดใน รพ.วัฒนแพทย์ อ่าวนาง อย่างเป็นทางการ 28 เม.ย.นี้ ล่าสุดผู้ถือหุ้นอนุมัติจ่ายปันผลเป็นเงินสดหุ้นละ 0.10 บาท พ่วงหุ้นปันผลอัตรา 50 หุ้นเดิม ต่อ 1 หุ้นปันผล

SPALI จับมือ TOA ผุดโปรเจกต์ยักษ์ 'ผ้าใยขัม & สิริรักษ์โลก' ปีนี้ 23 โครงการ

ศุภาลัย ผันมือ TOA ผุดโปรเจกต์ยักษ์ 'ผ้าใยขัม & สิริรักษ์โลก' นำร่อง 2 โครงการคอนโดมิเนียม และเลือกใช้ สิริรักษ์โลก รุ่น Expert สำหรับบ้านและคอนโดมิเนียมของศุภาลัย โดยปี 66 ลดการปล่อยก๊าซเรือนกระจกได้ถึง 332,179 กิโลกรัมคาร์บอนไดออกไซด์เทียบเท่าจากการปลูกต้นไม้ได้ถึง 19,313 ต้น ตั้งเป้าปี 67 เพิ่ม 23 โครงการใหม่ ทั้งแนวราบและคอนโดมิเนียมในกรุงเทพฯ และปริมณฑล เพื่อพิชิตการเป็นองค์กร Zero Waste

ผู้ถือหุ้น TWPC อนุมัติปันผลหุ้นละ 0.091 บ. รายได้ปีนี้โต 20%

ผู้ถือหุ้น TWPC ไฟเขียวจ่ายปันผลเป็นเงินสดงวดปี 66 หุ้นละ 0.091 บาท ขึ้นเครื่องหมาย XD วันที่ 2 พ.ค.นี้ และกำหนดจ่ายวันที่ 23 พ.ค. 67 ฟากซีไอโอ ไฮ เชน ฮวา บักรงปี 67 รายได้โต 20% สร้างสถิติสูงสุดใหม่ พร้อมลุยขยายตลาดกลุ่มธุรกิจอาหาร ลุยเปิดตัวโปรดัคส์ใหม่รองรับดีมานด์ลูกค้า

ป.ป.ช. ไม่อุทธรณ์ 'ชิงลักษณ์' โรดโชว์ประเทศ 240 ล้าน โปร่งใส 'มดิคิน-สยามกีฬา' ไร่หมกทิน
ชิงลักษณ์ ไฉ่ มติ ป.ป.ช. ไม่อุทธรณ์ คดีโรดโชว์ประเทศ 240 ล้านบาท หลังศาลฎีกา นักการเมืองพิพากษาจำคุก 1 ปี เหตุไม่พบเจตนาเอื้อประโยชน์การจัดซื้อจัดจ้าง ส่งผล มดิคิน-สยามกีฬา-ระวี โหลทอง ฟื้นฟูหมกทินทันที

PTTEP กำไรไตรมาสแรก 1.8 หมื่นล. คาด Q2 ปริมาณขายเฉลี่ย 5.14 แสนบาร์เรล/วัน
ปตท.สผ. ประกาศงบไตรมาส 1/67 กำไรสุทธิ 1.8 หมื่นล้านบาท ลดลง 8% ส่วนรายได้ 7.8 หมื่นล้านบาท ลดลง 5% จากปริมาณการขายเฉลี่ย-ราคาขายผลิตภัณฑ์ลดลง คาดปริมาณขายไตรมาส 2/67 ปรับเพิ่มขึ้นเป็น 5.14 แสนบาร์เรลต่อวัน

TPCH ปักธงรายได้ปีนี้โต 10% ปีผล 40 สต. ขึ้น XD 30 เม.ย.

TPCH ตั้งเป้ารายได้ปีนี้โต 10% เร่งพัฒนาโรงไฟฟ้าพลังงานขยะเพิ่มอีก 4 โครงการ พร้อมเดินหน้าขยายคาร์บอนเครดิต ด้านที่ประชุมผู้ถือหุ้น TPCH ให้ความสำคัญปีผลปี 66 เป็นเงินสด 0.40 บาท/หุ้น ขึ้น XD วันที่ 30 เม.ย.นี้

SCC ย้ำเป้าหมายโต 20% เดินเครื่องโครงการ LSP เวียดนามไตรมาส 3

SCC คงเป้าหมายโตปีนี้โต 20% แม้โครงการ LSP เวียดนามเลื่อนเดินเครื่องเป็นช่วงไตรมาส 3/67 มั่นใจภาพรวมธุรกิจในช่วงที่เหลือของปียังเติบโตดี

รัฐ-เอกชนถกค่าไฟฟ้าใหม่ เน้นเป็นธรรมทุกภาคส่วน

รัฐ-เอกชน ร่วมถกโครงสร้างค่าไฟฟ้าใหม่ เน้นความเป็นธรรมทุกภาคส่วน ด้านสนพ.ระบุโลกเปลี่ยน ปรับทิศชีวิตใหม่ จับเกณฑ์ไฟฟ้าดับไม่เกิน 17 ชม.ต่อปีเป็นฐานคิดไฟฟ้ามั่นคง ด้านเอกชนเสนอรัฐเลิกระบบเอฟพีพี หันส่งเสริมทางเลือกผู้ประกอบการต้นใช้เทคโนโลยีใหม่ผลิตไฟฟ้าใช้เอง ลดต้นทุน

SCB ตอกย้ำ 'Digital Bank' เปิดตัว 'โปรเจกต์' เป็น Brand Ambassador

แบงก์ไทยพาณิชย์ (SCB) ตอกย้ำกลยุทธ์ Digital Bank with Human Touch เปิดตัวโปรเจกต์ อาฒยา นักอสังหาริมทรัพย์ระดับโลก เป็น Brand Ambassador เล็งเห็นศักยภาพและใจที่มีความมุ่งมั่นฝ่าฟันสู่ความสำเร็จของ โปรเจกต์

แอสเซทพลัสส่งกองใหม่ เสริมช่องปั้นพอร์ตกำไรโต

บลจ.แอสเซท พลัส เปิดตัวกองทุนใหม่มูลค่า 1,000 ล้านบาท ภายใต้ชื่อ กองทุนเปิด แอสเซทพลัส KIKO Fixed Coupon Note คอมเพิล็กซ์ริเทิร์น ห้ามขายผู้ลงทุนรายย่อย (ASP-FCN-AI)" เป็นกองทุนผสม เปิดขายถึงวันที่ 29 เม.ย. 67 นี้

BLS ส่ง 3 เรือธงลุยปั่นกำไร มั่นใจปีนี้ เห็นการเติบโตอย่างมีนัยแน่นอน

บล.บัวหลวง (BLS) ส่ง 3 เรือธง "BLS TOP FUND Portfolio"- "DCA MIX"- "หุ้นคู่อนุพันธ์" ลุยปั่นกำไรปีนี้เต็มสูบ หลังจากเปิดตัวธุรกรรมดังกล่าว มีนักลงทุนสนใจเข้ามาลงทุนจำนวนมาก มั่นใจปีนี้กำไรมีแนวโน้มเติบโตสูง

KCS โอนกิจการ 7 พ.ค. แจงลูกค้ารับบริการฯ ใหม่

บล.กรุงศรี พัฒนสิน (KCS) ส่งหนังสือแจ้งลูกค้า ย้ำวันสุดท้ายของการทำธุรกรรมทางการเงินต่างๆ ก่อนโอนกิจการทั้งหมดไปยังบล.กรุงศรี (KSS) เพื่อรวมเป็นหนึ่งเดียวกันตามนโยบายแบงก์กรุงศรีฯ (BAY) ในวันที่ 7 พ.ค. 67 นี้ พร้อมใช้ข้อมูลใหม่ในการเข้าทำธุรกรรมด้านต่างๆ

BAY ซีลตบ.กระทบ NIM น้อย เหตุโครงสร้างสินเชื่อดี.สมดุล

แบงก์กรุงศรีอยุธยา (BAY) พร้อมลดดอกเบี้ย 0.25% ช่วยเหลือลูกค้ากลุ่มเปราะบางที่หากกนง.ปรับดอกเบี้ยลงรอบหน้ากระทบ NIM ธนาคารน้อย เหตุมีโครงสร้างสินเชื่อดีสมดุลช่วยพยุงปีนี้ยังปล่อยสินเชื่อได้ตามเป้าที่ 3-5% สัดส่วนรายได้จากธุรกิจใหม่ในประเทศปีนี้โตต่อ อีก 3 ปีจากนี้มั่นใจแตะ 20%

โลตัส' ปิดขายหุ้นผู้เดิม 9 พันล้าน เดินหน้าขยายธุรกิจเติบโตมั่นคง

โลตัส (Lotuss) ประกาศความสำเร็จปิดขายหุ้นผู้เดิมมูลค่า 9 พันล้านบาท พร้อมเดินหน้าขยายธุรกิจสร้างการเติบโตอย่างมั่นคง ยกระดับธุรกิจค้าปลีกสู่ SMART Community Center เพื่อเป็นศูนย์รวมการใช้ชีวิตแบบสมาร์ทของคนทุกวัยในชุมชน

(Short Sales) ข้อมูลธุรกรรมขายชอร์ต

	Symbol (25 Apr'24)	Volume (Shares)	Value (Baht)	% Short Sale Volume Comparing with Main Board	% Short Sale Value Comparing with Main Board
1	TOP-R	4,344,300	247,949,800.00	16.46	16.48
2	PTTEP-R	1,540,500	241,744,750.00	16.18	16.17
3	KBANK-R	1,554,800	196,841,650.00	10.91	10.9
4	BH	630,600	157,460,500.00	3.13	3.09
5	KTB-R	9,221,000	149,529,450.00	9.23	9.18
6	KTB	7,107,300	115,718,440.00	7.11	7.11
7	CPALL	1,886,600	108,495,325.00	5.92	5.91
8	DELTA-R	1,462,600	106,681,500.00	13.44	13.45
9	CPALL-R	1,764,200	101,511,775.00	5.54	5.53
10	MINT-R	2,911,000	95,838,125.00	16.38	16.35
11	PTTEP	604,300	95,031,800.00	6.35	6.36
12	IVL-R	3,963,400	93,450,020.00	19.32	19.27
13	TISCO-R	945,400	89,986,925.00	16.72	16.68
14	KBANK	702,100	88,879,650.00	4.93	4.92
15	MINT	2,624,500	86,571,025.00	14.77	14.77
16	AOT	1,325,900	85,219,550.00	12.03	12.04
17	BBL	609,500	83,307,150.00	8.28	8.28
18	BH-R	323,100	82,080,200.00	1.6	1.61
19	BBL-R	543,600	74,230,750.00	7.38	7.38
20	BDMS	2,444,100	70,133,425.00	2.83	2.84
21	CPN-R	1,062,800	65,912,725.00	10.46	10.48
22	PTTGC	1,674,400	62,020,075.00	8.85	8.87
23	BANPU-R	11,062,700	59,262,775.00	20.21	20.17
24	ADVANC	293,900	58,036,100.00	13.5	13.5
25	SCB-R	512,400	53,787,000.00	12.81	12.82
26	IVL	2,111,400	49,883,160.00	10.29	10.29
27	GULF-R	1,177,400	47,923,475.00	13.86	13.8
28	TOP	787,200	44,918,050.00	2.98	2.98
29	BANPU	7,930,500	42,771,585.00	14.49	14.56
30	INTUCH-R	566,200	38,094,750.00	16.43	16.43
31	KTC-R	890,800	38,078,525.00	42.69	42.63
32	CPN	566,600	35,064,100.00	5.58	5.57
33	PTTGC-R	933,700	34,470,300.00	4.94	4.93
34	SCC-R	131,400	32,703,600.00	13.33	13.32
35	GULF	788,900	32,232,650.00	9.29	9.28
36	ADVANC-R	159,900	31,579,550.00	7.34	7.34
37	BTS-R	4,904,400	30,772,400.00	12.17	12.15
38	DELTA	410,000	29,765,450.00	3.77	3.75
39	MTC	648,200	29,408,850.00	7.38	7.36
40	LH-R	4,049,300	29,363,290.00	17.63	17.62
41	TRUE	3,696,300	28,693,455.00	13.29	13.29
42	GPSC-R	595,200	28,619,500.00	12.7	12.65
43	CPF-R	1,569,800	28,614,630.00	10.62	10.6
44	CKP	7,308,000	28,355,108.00	31.17	31.14
45	TISCO	284,600	27,047,675.00	5.03	5.01
46	AOT-R	402,800	25,857,525.00	3.65	3.65

Source: SETSMART

ข้อมูลแบบรายงานการเปลี่ยนแปลงการถือหลักทรัพย์และสัญญาซื้อขายล่วงหน้าของผู้บริหาร (แบบ 59)

ชื่อบริษัท	ชื่อผู้บริหาร	ประเภทหลักทรัพย์	วันที่ได้มา/ จำหน่าย	จำนวน	ราคา	วิธีการได้มา/ จำหน่าย
TERA	นาง สายหยุด แนวดีศรี	หุ้นสามัญ	22/04/2567	310,000	1.75	ซื้อ
TERA	นางสาว อรวรรณ หาญณรงค์ พงษ์	หุ้นสามัญ	22/04/2567	90,000	1.75	ซื้อ
TERA	นางสาว อรวรรณ หาญณรงค์ พงษ์	หุ้นสามัญ	24/04/2567	20,000	3.2	ซื้อ
TERA	นางสาว อรวรรณ หาญณรงค์ พงษ์	หุ้นสามัญ	24/04/2567	20,000	3.18	ขาย
TMW	นาย อิโรคาชี ชูธรราร	หุ้นสามัญ	24/04/2567	3,500	61.25	ซื้อ
BKD	นาง ธนินท์ ซาโต	หุ้นสามัญ	24/04/2567	5,000	1.3	ซื้อ
RML	นาย กฤษณ์ ณรงค์เดช	หุ้นสามัญ	22/04/2567	9,737,500	0.42	ขาย
EP	นาย ยุทธ ชินสุภักกุล	หุ้นสามัญ	24/04/2567	82,400	2.66	ซื้อ

**แบบรายงานการได้มาหรือจำหน่ายหลักทรัพย์ของกิจการ (แบบ 246-2)
(Corporate Share Trade)**

หลักทรัพย์	ชื่อผู้ได้มา/ จำหน่าย	วิธีการ	ประเภท หลักทรัพย์	% ก่อน ได้มา/ จำหน่าย	% ได้มา/ จำหน่าย	% หลัง ได้มา/ จำหน่าย	วันที่ได้มา/ จำหน่าย	% ก่อน ได้มา/ จำหน่าย (กลุ่ม)	% ได้มา/ จำหน่าย (กลุ่ม)	% หลัง ได้มา/ จำหน่าย (กลุ่ม)
PICO	PICO ART INTERNATIONAL	ได้มา	หุ้น	42.687	4.0177	46.7048	22/04/2567	42.687	4.0177	46.7048
RJH	PTE. LTD FIL LIMITED	ได้มา	หุ้น	4.9963	0.0191	5.0154	22/04/2567	4.9963	0.0191	5.0154

Source: www.sec.or.th

กำหนดการประชุมคณะกรรมการนโยบายการเงิน (กนง.) ประจำปี 2567

ครั้งที่	วันแถลงผลการประชุม กนง.
1	พุธที่ 7 ก.พ.2567 (คงอัตราดอกเบี้ย 2.50% ต่อปี)
2	พุธที่ 10 เม.ย.2567 (คงอัตราดอกเบี้ย 2.50% ต่อปี)
3	พุธที่ 12 มิ.ย.2567
4	พุธที่ 21 ส.ค.2567
5	พุธที่ 16 ต.ค.2567
6	พุธที่ 18 ธ.ค.2567

ที่มา : ธนาคารแห่งประเทศไทย

Foreign Portfolio Investment

(Unit: US\$ Mn)

Country	Date	Daily	WTD	MTD	QTD	YTD	12M	YoY
Thailand	25/04/2024	48.5	106.7	88.9	88.9	(1,844.6)	(5,555.0)	(6,042.3)
Japan	19/04/2024		(3,184.8)	19,807.7	22,992.5	30,212.6	51,081.1	40,962.5
Indonesia	25/04/2024	(79.9)	(144.0)	(893.9)	(893.9)	791.9	(792.6)	(1,278.8)
S. Korea	26/04/2024	5.0	(543.1)	1,030.4	1,030.4	13,219.1	17,243.9	9,362.4
Vietnam	25/04/2024	(5.4)	18.0	(139.2)	(139.2)	(540.3)	(1,450.8)	(2,677.0)
Sri Lanka	25/04/2024	0.0	0.1	2.7	2.7	(22.7)	(14.6)	(106.3)
Malaysia	24/04/2024	64.9	60.6	(421.6)	(421.6)	(608.2)	(669.4)	405.5
Philippines	25/04/2024	2.2	(52.8)	(149.7)	(149.7)	12.9	(358.5)	1,192.6
India	24/04/2024	507.5	(221.3)	(1,037.9)	(1,037.9)	320.4	23,579.4	25,272.9
Taiwan	25/04/2024	(877.1)	(157.1)	(6,608.6)	(6,608.6)	(1,879.2)	(800.9)	10,758.3

Source: Bloomberg

ข้อมูลต่างชาติซื้อขาย NVDR

(ณ วันที่ 25 เมษายน 2567)

NVDR TOP 5 BUY

ชื่อหลักทรัพย์	ซื้อ (ล้านบาท)	ขาย (ล้านบาท)	รวม (ล้านบาท)	สุทธิ (ล้านบาท)	มูลค่าการซื้อ ขายทั้งหมด (ล้านบาท)	สัดส่วนการซื้อขาย ผ่าน NVDR (%)
BH	2,548.09	826.39	3,374.48	1,721.70	5,090.56	33.14
BDMS	1,077.03	142.02	1,219.04	935.01	2,468.81	24.69
CPALL	935.73	498.05	1,433.78	437.68	1,834.81	39.07
HMPRO	84.43	36.84	121.28	47.59	190.73	31.79
HANA	92.23	47.63	139.86	44.6	349.79	19.99

NVDR TOP 5 SELL

ชื่อหลักทรัพย์	ซื้อ (ล้านบาท)	ขาย (ล้านบาท)	รวม (ล้านบาท)	สุทธิ (ล้านบาท)	มูลค่าการซื้อ ขายทั้งหมด (ล้านบาท)	สัดส่วนการซื้อขาย ผ่าน NVDR (%)
TOP	232.02	637.55	869.57	-405.52	1,505.13	28.89
KTB	263.76	480.69	744.45	-216.93	1,644.36	22.64
PTTEP	482.3	666.62	1,148.92	-184.33	1,494.84	38.43
TTB	47.28	139.07	186.35	-91.79	381.74	24.41
CPF	93.96	174.73	268.69	-80.77	269.91	49.77

Source: www.settrade.com

หลักทรัพย์ที่เข้าข่ายมาตรการกำกับการซื้อขาย (Cash Balance)

(ณ วันที่ 26 เมษายน 2567)

ระดับ 1: ห้ามคำนวณวงเงินซื้อขาย และ Cash Balance

หลักทรัพย์ในประเทศ	หลักทรัพย์ต่างดาว	ตลาด	ระดับ	ชื่อเต็ม	วันที่เริ่มต้น	วันที่สิ้นสุด
APO	APO-F	mai	1	บริษัท เอเชียนน้ำมันปาล์ม จำกัด (มหาชน)	22 เม.ย. 2567	10 พ.ค. 2567
SABUY-W2	-	SET	1	บริษัท สบาย เทคโนโลยี จำกัด (มหาชน)	22 เม.ย. 2567	10 พ.ค. 2567

ระดับ 2: ห้าม Net settlement, ห้ามคำนวณวงเงินซื้อขาย และ Cash Balance

หลักทรัพย์ในประเทศ	หลักทรัพย์ต่างดาว	ตลาด	ระดับ	ชื่อเต็ม	วันที่เริ่มต้น	วันที่สิ้นสุด

ระดับ 3: หยุดพักการซื้อขายในวันทำการแรก , ห้าม Net Settlement , ห้ามคำนวณวงเงินซื้อขายและ Cash Balance

หลักทรัพย์ในประเทศ	หลักทรัพย์ต่างดาว	ตลาด	ระดับ	ชื่อเต็ม	วันที่เริ่มต้น	วันที่สิ้นสุด

Source: www.set.or.th

หมายเหตุ

เมื่อหุ้นสามัญเข้ามาตรการให้หลักทรัพย์อื่นของบจ. และหลักทรัพย์ที่มีการอ้างอิงหลักทรัพย์ของบจ. เข้ามาตรการกำกับการซื้อขายด้วย (ยกเว้น DW) โดย

- Cash Balance หมายความว่า สมาชิกต้องดำเนินการให้ลูกค้าซื้อหลักทรัพย์ด้วยบัญชี cash balance เท่านั้น โดยลูกค้าต้องวางเงินสดไว้ล่วงหน้ากับสมาชิกเต็มจำนวนก่อนซื้อหลักทรัพย์
 - ห้ามคำนวณวงเงินซื้อขาย หมายความว่า ห้ามสมาชิกใช้หลักทรัพย์เป็นหลักประกันในการคำนวณเป็นวงเงินซื้อขายหลักทรัพย์ (ในทุกประเภทบัญชี)
 - ห้าม Net settlement หมายความว่า ห้ามสมาชิกหักกลบราคาซื้อกับราคาขายหลักทรัพย์เดียวกันในวันเดียวกัน (ซื้อและขายหลักทรัพย์เดียวกันในวันเดียวกัน ค่าขายคืนเป็นวงเงินในวันทำการถัดไป)
- ทั้งนี้ มาตรการกำกับการซื้อขาย มีปัจจัยที่ใช้ในการพิจารณา คือ อัตราหมุนเวียนการซื้อขาย (Turnover ratio) มูลค่าการซื้อขาย และราคาซื้อขาย ที่ไม่สอดคล้องกับปัจจัยพื้นฐาน เช่น P/E Ratio เป็นต้น

Economic Calendars – Thailand

Date Time	Event	Period	Survey	Actual	Prior	Revised
04/19/2024 04/24	Car Sales	Mar	--	--	52843	--
04/24/2024 04/30	Customs Imports YoY	Mar	6.70%	--	3.20%	3.16%
04/24/2024 04/30	Customs Exports YoY	Mar	-5.35%	--	3.60%	3.62%
04/24/2024 04/30	Customs Trade Balance	Mar	\$650m	--	-\$554m	--
04/26/2024 14:30	Gross International Reserves	Apr-19	--	--	--	--
04/26/2024 14:30	Forward Contracts	Apr-19	--	--	--	--
04/26/2024 04/30	Mfg Production Index ISIC NSA YoY	Mar	--	--	-2.84%	--
04/26/2024 04/30	Capacity Utilization ISIC	Mar	--	--	59.77	--
04/30/2024 14:00	BoP Current Account Balance	Mar	--	--	\$1965m	--
04/30/2024 14:30	BoP Overall Balance	Mar	--	--	\$1121m	--
04/30/2024 14:30	Exports	Mar	--	--	\$23036m	--
04/30/2024 14:30	Imports	Mar	--	--	\$21301m	--
04/30/2024 14:30	Exports YoY	Mar	--	--	2.50%	--
04/30/2024 14:30	Imports YoY	Mar	--	--	3.10%	--
04/30/2024 14:30	Trade Balance	Mar	--	--	\$1736m	--
05/02/2024 07:30	S&P Global Thailand PMI Mfg	Apr	--	--	49.1	--
05/02/2024 14:30	Business Sentiment Index	Apr	--	--	49.6	--
05/03/2024 14:30	Gross International Reserves	Apr-26	--	--	--	--
05/03/2024 14:30	Forward Contracts	Apr-26	--	--	--	--
05/07/2024 10:30	CPI Core YoY	Apr	--	--	0.37%	--
05/07/2024 10:30	CPI NSA MoM	Apr	--	--	0.03%	--
05/07/2024 10:30	CPI YoY	Apr	--	--	-0.47%	--
05/07/2024 05/13	Consumer Confidence Economic	Apr	--	--	56.9	--
05/07/2024 05/13	Consumer Confidence	Apr	--	--	63	--
05/10/2024 14:30	Gross International Reserves	May-03	--	--	--	--
05/10/2024 14:30	Forward Contracts	May-03	--	--	--	--
05/17/2024 14:30	Gross International Reserves	May-10	--	--	--	--
05/17/2024 14:30	Forward Contracts	May-10	--	--	--	--
05/18/2024 05/24	Car Sales	Apr	--	--	--	--
05/20/2024 09:30	GDP YoY	1Q	--	--	1.70%	--
05/20/2024 09:30	GDP SA QoQ	1Q	--	--	-0.60%	--
05/24/2024 14:30	Gross International Reserves	May-17	--	--	--	--
05/24/2024 14:30	Forward Contracts	May-17	--	--	--	--
05/26/2024 05/30	Mfg Production Index ISIC NSA YoY	Apr	--	--	--	--
05/26/2024 05/30	Capacity Utilization ISIC	Apr	--	--	--	--
05/27/2024 05/31	Customs Imports YoY	Apr	--	--	--	--
05/27/2024 05/31	Customs Exports YoY	Apr	--	--	--	--

Source: Bloomberg

RHB Guide to Investment Ratings

- Buy:** Share price may exceed 10% over the next 12 months
Trading Buy: Share price may exceed 15% over the next 3 months, however longer-term outlook remains uncertain
Neutral: Share price may fall within the range of +/- 10% over the next 12 months
Take Profit: Target price has been attained. Look to accumulate at lower levels
Sell: Share price may fall by more than 10% over the next 12 months
Not Rated: Stock is not within regular research coverage

Investment Research Disclaimers

RHB has issued this report for information purposes only. This report is intended for circulation amongst RHB and its affiliates' clients generally or such persons as may be deemed eligible by RHB to receive this report and does not have regard to the specific investment objectives, financial situation and the particular needs of any specific person who may receive this report. This report is not intended, and should not under any circumstances be construed as, an offer or a solicitation of an offer to buy or sell the securities referred to herein or any related financial instruments.

This report may further consist of, whether in whole or in part, summaries, research, compilations, extracts or analysis that has been prepared by RHB's strategic, joint venture and/or business partners. No representation or warranty (express or implied) is given as to the accuracy or completeness of such information and accordingly investors should make their own informed decisions before relying on the same.

This report is not directed to, or intended for distribution to or use by, any person or entity who is a citizen or resident of or located in any locality, state, country or other jurisdiction where such distribution, publication, availability or use would be contrary to the applicable laws or regulations. By accepting this report, the recipient hereof (i) represents and warrants that it is lawfully able to receive this document under the laws and regulations of the jurisdiction in which it is located or other applicable laws and (ii) acknowledges and agrees to be bound by the limitations contained herein. Any failure to comply with these limitations may constitute a violation of applicable laws.

All the information contained herein is based upon publicly available information and has been obtained from sources that RHB believes to be reliable and correct at the time of issue of this report. However, such sources have not been independently verified by RHB and/or its affiliates and this report does not purport to contain all information that a prospective investor may require. The opinions expressed herein are RHB's present opinions only and are subject to change without prior notice. RHB is not under any obligation to update or keep current the information and opinions expressed herein or to provide the recipient with access to any additional information. Consequently, RHB does not guarantee, represent or warrant, expressly or impliedly, as to the adequacy, accuracy, reliability, fairness or completeness of the information and opinion contained in this report. Neither RHB (including its officers, directors, associates, connected parties, and/or employees) nor does any of its agents accept any liability for any direct, indirect or consequential losses, loss of profits and/or damages that may arise from the use or reliance of this research report and/or further communications given in relation to this report. Any such responsibility or liability is hereby expressly disclaimed.

Whilst every effort is made to ensure that statement of facts made in this report are accurate, all estimates, projections, forecasts, expressions of opinion and other subjective judgments contained in this report are based on assumptions considered to be reasonable and must not be construed as a representation that the matters referred to therein will occur. Different assumptions by RHB or any other source may yield substantially different results and recommendations contained on one type of research product may differ from recommendations contained in other types of research. The performance of currencies may affect the value of, or income from, the securities or any other financial instruments referenced in this report. Holders of depositary receipts backed by the securities discussed in this report assume currency risk. Past performance is not a guide to future performance. Income from investments may fluctuate. The price or value of the investments to which this report relates, either directly or indirectly, may fall or rise against the interest of investors.

This report may contain comments, estimates, projections, forecasts and expressions of opinion relating to macroeconomic research published by RHB economists of which should not be considered as investment ratings/advice and/or a recommendation by such economists on any securities discussed in this report.

This report does not purport to be comprehensive or to contain all the information that a prospective investor may need in order to make an investment decision. The recipient of this report is making its own independent assessment and decisions regarding any securities or financial instruments referenced herein. Any investment discussed or recommended in this report may be unsuitable for an investor depending on the investor's specific investment objectives and financial position. The material in this report is general information intended for recipients who understand the risks of investing in financial instruments. This report does not take into account whether an investment or course of action and any associated risks are suitable for the recipient. Any recommendations contained in this report must therefore not be relied upon as investment advice based on the recipient's personal circumstances. Investors should make their own independent evaluation of the information contained herein, consider their own investment objective, financial situation and particular needs and seek their own financial, business, legal, tax and other advice regarding the appropriateness of investing in any securities or the investment strategies discussed or recommended in this report.

This report may contain forward-looking statements which are often but not always identified by the use of words such as "believe", "estimate", "intend" and "expect" and statements that an event or result "may", "will" or "might" occur or be achieved and other similar expressions.

Such forward-looking statements are based on assumptions made and information currently available to RHB and are subject to known and unknown risks, uncertainties and other factors which may cause the actual results, performance or achievement to be materially different from any future results, performance or achievement, expressed or implied by such forward-looking statements. Caution should be taken with respect to such statements and recipients of this report should not place undue reliance on any such forward-looking statements. RHB expressly disclaims any obligation to update or revise any forward-looking statements, whether as a result of new information, future events or circumstances after the date of this publication or to reflect the occurrence of unanticipated event

The use of any website to access this report electronically is done at the recipient's own risk, and it is the recipient's sole responsibility to take precautions to ensure that it is free from viruses or other items of a destructive nature. This report may also provide the addresses of, or contain hyperlinks to, websites. RHB takes no responsibility for the content contained therein. Such addresses or hyperlinks (including addresses or hyperlinks to RHB own website material) are provided solely for the recipient's convenience. The information and the content of the linked site do not in any way form part of this report. Accessing such website or following such link through the report or RHB website shall be at the recipient's own risk.

This report may contain information obtained from third parties. Third party content providers do not guarantee the accuracy, completeness, timeliness or availability of any information and are not responsible for any errors or omissions (negligent or otherwise), regardless of the cause, or for the results obtained from the use of such content. Third party content providers give no express or implied warranties, including, but not limited to, any warranties of merchantability or fitness for a particular purpose or use. Third party content providers shall not be liable for any direct, indirect, incidental, exemplary, compensatory, punitive, special or consequential damages, costs, expenses, legal fees, or losses (including lost income or profits and opportunity costs) in connection with any use of their content.

The research analysts responsible for the production of this report hereby certifies that the views expressed herein accurately and exclusively reflect his or her personal views and opinions about any and all of the issuers or securities analysed in this report and were prepared independently and autonomously. The research analysts that authored this report are precluded by RHB in all circumstances from trading in the securities or other financial instruments referenced in the report, or from having an interest in the company(ies) that they cover.

The contents of this report is strictly confidential and may not be copied, reproduced, published, distributed, transmitted or passed, in whole or in part, to any other person without the prior express written consent of RHB and/or its affiliates. This report has been delivered to RHB and its affiliates' clients for information purposes only and upon the express understanding that such parties will use it only for the purposes set forth above. By electing to view or accepting a copy of this report, the recipients have agreed that they will not print, copy, videotape, record, hyperlink, download, or otherwise attempt to reproduce or re-transmit (in any form including hard copy or electronic distribution format) the contents of this report. RHB and/or its affiliates accepts no liability whatsoever for the actions of third parties in this respect.

The contents of this report are subject to copyright. Please refer to Restrictions on Distribution below for information regarding the distributors of this report. Recipients must not reproduce or disseminate any content or findings of this report without the express permission of RHB and the distributors.

The securities mentioned in this publication may not be eligible for sale in some states or countries or certain categories of investors. The recipient of this report should have regard to the laws of the recipient's place of domicile when contemplating transactions in the securities or other financial instruments referred to herein. The securities discussed in this report may not have been registered in such jurisdiction. Without prejudice to the foregoing, the recipient is to note that additional disclaimers, warnings or qualifications may apply based on geographical location of the person or entity receiving this report.

The term "RHB" shall denote, where appropriate, the relevant entity distributing or disseminating the report in the particular jurisdiction referenced below, or, in every other case, RHB Investment Bank Berhad and its affiliates, subsidiaries and related companies.

RESTRICTIONS ON DISTRIBUTION

Malaysia

This report is issued and distributed in Malaysia by RHB Investment Bank Bhd. The views and opinions in this report are our own as of the date hereof and is subject to change. If the Financial Services and Markets Act of the United Kingdom or the rules of the Financial Conduct Authority apply to a recipient, our obligations owed to such recipient therein are unaffected. RHB Investment Bank Bhd has no obligation to update its opinion or the information in this report.

Thailand

This report is issued and distributed in the Kingdom of Thailand by RHB Securities (Thailand) PCL, a licensed securities company that is authorised by the Ministry of Finance, regulated by the Securities and Exchange Commission of Thailand and is a member of the Stock Exchange of Thailand. The Thai Institute of Directors Association has disclosed the Corporate Governance Report of Thai Listed Companies made pursuant to the policy of the Securities and Exchange Commission of Thailand. RHB Securities (Thailand) PCL does not endorse, confirm nor certify the result of the Corporate Governance Report of Thai Listed Companies.

Indonesia

This report is issued and distributed in Indonesia by PT RHB Sekuritas Indonesia. This research does not constitute an offering document and it should not be construed as an offer of securities in Indonesia. Any securities offered or sold, directly or indirectly, in Indonesia or to any Indonesian citizen or corporation (wherever located) or to any Indonesian resident in a manner which constitutes a public offering under Indonesian laws and regulations must comply with the prevailing Indonesian laws and regulations.

Singapore

This report is issued and distributed in Singapore by RHB Bank Berhad (Singapore branch) which is a holder of a full bank licence and an exempt capital markets services licence and financial adviser regulated by the Monetary Authority of Singapore. RHB Bank Berhad (Singapore branch) may distribute reports produced by its respective foreign entities, affiliates or other foreign research houses pursuant to an arrangement under Regulation 32C of the Financial Advisers Regulations. Where the report is distributed in Singapore to a person who is not an Accredited Investor, Expert Investor or an Institutional Investor, RHB Bank Berhad (Singapore branch) accepts legal responsibility for the contents of the report to such persons only to the extent required by law. Singapore recipients should contact RHB Bank Berhad (Singapore branch) in respect of any matter arising from or in connection with the report.

United States

This report was prepared by RHB is meant for distribution solely and directly to “major” U.S. institutional investors as defined under, and pursuant to, the requirements of Rule 15a-6 under the U.S. Securities and Exchange Act of 1934, as amended (the “Exchange Act”) via a registered U.S. broker-dealer as appointed by RHB from time to time. Accordingly, any access to this report via Bursa Marketplace or any other Electronic Services Provider is not intended for any party other than “major” US institutional investors (via a registered U.S broker-dealer), nor shall be deemed as solicitation by RHB in any manner. RHB is not registered as a broker-dealer in the United States and currently has not appointed a U.S. broker-dealer. Additionally, RHB does not offer brokerage services to U.S. persons. Any order for the purchase or sale of all securities discussed herein must be placed with and through a registered U.S. broker-dealer as appointed by RHB from time to time as required by the Exchange Act Rule 15a-6. For avoidance of doubt, RHB reiterates that it has not appointed any U.S. broker-dealer during the issuance of this report. This report is confidential and not intended for distribution to, or use by, persons other than the recipient and its employees, agents and advisors, as applicable. Additionally, where research is distributed via Electronic Service Provider, the analysts whose names appear in this report are not registered or qualified as research analysts in the United States and are not associated persons of any registered U.S. broker-dealer as appointed by RHB from time to time and therefore may not be subject to any applicable restrictions under Financial Industry Regulatory Authority (“FINRA”) rules on communications with a subject company, public appearances and personal trading. Investing in any non-U.S. securities or related financial instruments discussed in this research report may present certain risks. The securities of non-U.S. issuers may not be registered with, or be subject to the regulations of, the U.S. Securities and Exchange Commission. Information on non-U.S. securities or related financial instruments may be limited. Foreign companies may not be subject to audit and reporting standards and regulatory requirements comparable to those in the United States. The financial instruments discussed in this report may not be suitable for all investors. Transactions in foreign markets may be subject to regulations that differ from or offer less protection than those in the United States.

Please refer to the following link ([RHB Research Conflict Disclosures – Apr 2024](#)) and the Disclosure of Conflict of Interest in each of the research reports provided in this email for more details.

Kuala Lumpur	Singapore
RHB Investment Bank Bhd Level 3A, Tower One, RHB Centre Jalan Tun Razak Kuala Lumpur Malaysia Tel : +(60) 3 2302 8100 Fax: +(60) 3 2302 8134	RHB Bank Berhad (Singapore branch) 90 Cecil Street #04-00 RHB Bank Building Singapore 069531 Fax: +65 6509 0470
Jakarta	Bangkok
PT RHB Sekuritas Indonesia Revenue Tower, 11th Floor, District 8 - SCBD Jl. Jendral Sudirman Kav 52-53 Jakarta 12190 Indonesia Tel: +6221 509 39 888 Fax: +6221 509 39 777	RHB Securities (Thailand) PCL 10th Floor, Sathorn Square Office Tower 98, North Sathorn Road, Silom Bangrak, Bangkok 10500 Thailand Tel: +(66) 2 088 9999 Fax: +(66) 2 088 9799

สำนักงานใหญ่	สาขาที่ 1 สาขาหาดใหญ่	สาขาที่ 2 สาขาปิ่นเกล้า
เลขที่ 98 อาคารสาทรสแควร์ ออฟฟิศ ทาวเวอร์ ชั้นที่ 8,10 ถนนสาทรเหนือ แขวงสีลม เขตบางรัก กรุงเทพมหานคร 10500 Tel: +66(0)2-862-9999 Fax: +66(0)2-108-0999	127 – 129 ถนนศรีสุนทรหาด ตำบลหาดใหญ่ อำเภอหาดใหญ่ จังหวัดสงขลา 90110 Tel: +66-74-891-999 Fax: +66-(0)74-891-924	เลขที่ 7/129 – 221 อาคารศูนย์การค้าเซ็นทรัล พลาซ่า ปิ่นเกล้า ชั้น 19 ถนนบรมราชชนนี แขวง อรุณอัมรินทร์ เขตบางกอกน้อย กรุงเทพมหานคร 10700 Tel:+66(0)2-828-1555 Fax: +66-(0)2-828-1500
สาขาที่ 3 สาขาวิภาวดีรังสิต	สาขาที่ 4 สาขาเชียงใหม่	สาขาที่ 5 สาขาจะเข้เชิงเตา
เลขที่ 89/1 อาคารเกษมทรัพย์ ชั้น 1 ถนนวิภาวดีรังสิต 314/1 หมู่ที่ 5 ต.สันทรายน้อย อ.สันทราย จ.เชียงใหม่ แขวงจอมพล เขตจตุจักร กรุงเทพมหานคร 10900 Tel:+66(0)2-035-9000 Fax:+66-(0)2-631-9099	50210 Tel: +66-(0)52-00-4999 Fax:+66-(0)5200-4998	เลขที่ 20 ถนนสุวินทวงศ์ ตำบลหน้าเมือง อำเภอ เมืองจะเข้เชิงเตา จังหวัดจะเข้เชิงเตา 24000 Tel: +66(0)3302-1999 Fax: +66(0)2-3851-3435